



CERSUL

2019 a 2023

Linha de Distribuição de 69kV é a maior obra da história da cooperativa e foi realizada com recursos próprios

Pag. 06

Mala Direta
Domiciliária
9912320802/21 SE/SC
CERSUL Coop
Distrib Energia



Classificação LAC 9.336/79, Art. 40, § 1º



CERSUL pratica a menor tarifa residencial do Brasil
Pag. 08

61 anos: Reconhecemos o passado, fortalecemos o presente e planejamos o futuro
Pag. 20

Municípios atendidos pela CERSUL tem capacidade energética diferenciada
Pag. 28

Nossa missão

Distribuir energia elétrica de qualidade e com segurança energética para o desenvolvimento e bem-estar dos associados.

Nossa visão

Ser referência na distribuição de energia elétrica com eficiência empresarial, responsabilidade social e ambiental.

Nossos valores

Comprometimento, ética, respeito, integração, segurança, excelência na gestão e transparência.

Política de qualidade

A CERSUL tem o compromisso de oferecer serviços de distribuição de energia elétrica em conformidade com os padrões técnicos e de segurança, bem como, buscar a melhoria contínua dos seus processos, através de um sistema de gestão da qualidade que priorize a satisfação dos seus associados, o bem-estar de seus colaboradores e o desenvolvimento sustentável, levando em consideração os princípios cooperativistas.

A CERSUL

Cooperativa de Distribuição de Energia com sede em Turva.

Atendimento integral em cinco municípios: Turva, Melara, Morro Grande, Timbé do Sul e Ermo.

Atendimento parcial: Araranguá, Maracajá, Sombrio, Jacinto Machado, Forquilha e Nova Veneza.

EXPEDIENTE

Produção exclusiva CERSUL.

Edição 2019-2023

Projeto gráfico/Impressão: Gráfica Turvense

Edição: Renata Toretto Angeloni (SC 02853-JP)

Tiragem: 10 mil exemplares

61 ANOS CERSUL



Palavra do Presidente



Reconhecemos o passado, fortalecemos o presente e planejamos o futuro. Chegamos aos 61 anos em 2022, marcados por uma trajetória de cooperativismo de sucesso com a participação de muitas pessoas.

Iniciamos nossa gestão em março de 2019 e assumimos uma cooperativa com uma condição financeira e estrutural de qualidade, que inclui uma infraestrutura já construída, saldo financeiro positivo com dinheiro em caixa, sede própria bem organizada e uma equipe de profissionais estruturada. Agradecemos e parabenizamos a todos os presidentes e Conselhos de Administração que passaram por contribuírem para que a CERSUL tenha um nome de referência em Santa Catarina. Tivemos o compromisso e referência para manter este trabalho sério e comprometido com nossos cooperados.

Vivenciamos um cenário que trouxe mudanças significativas na rotina de todos os cidadãos e em todos os segmentos da sociedade. Mesmo diante da pandemia do coronavírus, mantivemos nossa missão de distribuir energia elétrica de qualidade e com segurança energética para o desenvolvimento e bem-estar dos associados. Neste período ainda enfrentamos intempéries climáticas, e, ainda assim, conseguimos atingir a maior obra de nossa história. Chegamos aos 61 anos com a concretização da Linha de Distribuição 69kV que assegura capacidade de abastecimento de energia elétrica e com a conquista da menor tarifa residencial de energia elétrica do Brasil. Ainda tivemos muitos serviços para assegurar a qualidade no atendimento ao cooperado. Foram construídos 471,6 quilômetros de redes e colocados 745 transformadores.

No período destes quatro anos atingimos um investimento total de R\$ 63.735.662,26 em um dos maiores investimentos da história e um dos maiores resultados também. Entre 2019/2022 o investimento foi distribuído da seguinte forma: R\$ 32.134.406,77 na Linha de Distribuição 69kV; R\$ 26.276.687,37 em linhas e redes; R\$ 3.381.125,31 em veículos; R\$ 1.415.775,61 em sistemas de medição; R\$ 221.312,92 em máquinas e equipamentos; R\$ 190.117,05 em móveis e utensílios e R\$ 115.227,23 em software.

Todos esses resultados só são possíveis graças ao comprometimento da equipe da cooperativa. O objetivo é fazer com que nossos associados tenham satisfação em integrarem a CERSUL, bem como haja o bem-estar de nossos colaboradores e o desenvolvimento sustentável, levando em consideração os princípios cooperativistas.

O empenho em tudo o que fazemos resulta nas ações que a diretoria executiva traz nesta revista. A cada ano, em prol do associado, competimos conosco mesmo, para apresentar melhores resultados, ano a ano. Nossa preocupação vai além da realização de grandes investimentos que deem qualidade e segurança ao cooperado, mas que reflita na satisfação do associado ser bem atendido. E realçamos a competência e eficiência de nossos colaboradores.

Fortalecemos nosso objetivo de zelar por um atendimento pautado em comprometimento, ética, respeito, integração, segurança, excelência na gestão e transparência, bem como a política de qualidade.

Jonnei Zanette
Presidente do conselho administrativo

61 ANOS
CERSUL

CONSELHO DE ADMINISTRAÇÃO 2022

Presidente: Jonnei Zanette

Vice-presidente: Fábio Barilini

Secretário: Magno Bonfante

Membros efetivos:

Andrei Magagnin

Carlos Alexandre Giusti

Ivan De Lavechia De Vargas

Noeli Nola Marcon

Membros suplentes:

Jaime Aurelio Macarini

Claiton Candido Boeira

CONSELHO FISCAL

Membros efetivos:

Adriana Turossi Alessio

Eduir Marcelo

Jerson Da Silva Mota

Membros suplentes:

Edebraz Castanha

José Enio De Araujo

Valdevino Aloísio May

DELEGADOS

Membros efetivos:

José Brina Tramantin (In memoriam)

Marcos Cadornin

Membros suplentes:

Eli Dos Santos Manenti

Eloir Correa

Frota renovada garante segurança e agilidade

R\$ 3.381.135,31 em caminhões, carros e motos



Novos veículos zero quilômetro garantem segurança ao trabalhador e agilidade no atendimento ao consumidor da CERSUL. Entre 2019 e 2022 a administração investiu R\$ 3.381.135,31 em caminhões, carros e motos.

O presidente, Jonnei Zanette (Nei), pontua que o Conselho de Administração se preocupa em manter veículos e equipamentos novos para garantir a segurança dos trabalhadores e também propiciar um atendimento eficaz aos associados. "Com este pensamento mantemos nossas frotas em bom estado e preparados para o atendimento que efetuamos. Procuramos fazer um trabalho que minimize ocorrências, e quando estas acontecem, temos um tempo de resposta rápido".

O presidente lembra que são três equipes de atendimento para assegurar a agilidade dos serviços ao consumidor, já que há a maior extensão de rede entre as cooperativas do estado. "O Conselho de Administração preocupa-se em organizar uma infraestrutura que garanta um atendimento eficaz, e nos orgulhamos de poder oferecer tudo isto com uma das menores tarifas de energia do país", enfatiza.



NOSSA FROTA TOTAL

- | | | |
|----------------------------------|----------------------------------|------------------------------------|
| VW17220 Euro3 Worker 2007/08 | Toyota Hilux CSCHLSTM4FD 2016/17 | Honda NXR 160 Bros ESDD 2022/23 |
| VW 8.150E Delivery 2009 | Toyota Hilux CSCHLSTM4FD 2017/18 | Yamaha XTZ 150 Cromer Z 2019 |
| VW 17260 CRM 4x2 2021/22 | Toyota Hilux CSCHLSTM4FD 2018 | Yamaha XTZ 150 Cromer Z 2019 |
| Ford Cargo 1729 2013/2014 | Toyota Hilux CSCHLSTM4FD 2018 | Yamaha XTZ 150 Cromer Z 2019 |
| VW10.160 DRC 4x2 2016/2017 | Toyota Hilux CS4x4 2021/22 | Fiat Strada Working 2012/2013 |
| VW17280 CRM 4x2 2017/18 | Toyota Hilux CS4x4 2021/22 | Fiat Strada Working 2014 |
| VW17230 CRM 4x2 2017/18 | Toyota Hilux CS4x4 2021/22 | Fiat Strada Working CE 2015/16 |
| VW31280 CRM 2021/22 | Honda NXR 160 Bros ESDD 2022/23 | Fiat Strada Working CEE 2018/19 |
| VW17280 CRM 4x2 2021/22 | Honda NXR 160 Bros ESDD 2022/23 | Fiat Strada Working CEE 2018/19 |
| Toyota Hilux CS4X4 2015 | Honda NXR 160 Bros ESDD 2022/23 | Chevrolet Onix 1.4 MT LT 2017/2018 |
| Toyota Hilux CS4X4 2015 | Honda NXR 160 Bros ESDD 2022/23 | Toyota Corolla XEI 2.0 2021/22 |
| Ford F-4000 4x4 2016-17 | Honda NXR 160 Bros ESDD 2018 | VW Gol 2018/19 |
| Toyota Hilux CSCHLSTM4FD 2016/17 | Honda NXR 160 Bros ESDD 2022/23 | Toyota Yaris 2021/22 |



Conheça os novos veículos



A CERSUL realizou no dia 23 de outubro a energização de sua Linha de Distribuição de 69kV. A Linha de Distribuição de 69kV da CERSUL assegura capacidade de abastecimento de energia elétrica com manutenção de uma das menores tarifas do Brasil.

O projeto iniciado pela cooperativa em fevereiro de 2019 visou a capacidade de carga e a redução de custo no transporte de energia. Conformidade e confiabilidade também são conceitos que o projeto traz. A ideia é ter alta capacidade de carga, especialmente para atrair empresas do grupo A (grupo composto de unidades consumidoras com fornecimento em tensão igual ou superior a 2,3 kV, tais como indústrias, shopping centers e alguns edifícios comerciais). Todos os associados são beneficiados com a estabilidade que se reflete em raras faltas de energia e com as tarifas diferenciadas em relação a todo o território nacional.

A construção da Linha de Distribuição de 69kV garante o transporte da energia elétrica através de uma rede própria, sem o pagamento de valores para outra empresa. Serão cerca de R\$ 650 mil economizados mensalmente e voltados a mais investimentos para o cooperado. A aquisição direta da malha de transmissão brasileira reflete em mais qualidade e menos gastos e gera mais benefícios aos associados. Com mais autonomia e capacidade de carga, o serviço de fornecimento de energia elétrica da CERSUL se qualifica e garante o preço distinto.

A Linha de Distribuição de 69kV da CERSUL assegura capacidade de abastecimento de energia elétrica com manutenção de uma das menores tarifas do Brasil

A qualidade do material da Linha é outro diferencial. Os postes, que possuem altura expressiva e nas conformidades da legislação, são feitos de aço patinável (Cor-ten), ou seja, o mesmo material utilizado na Torre Eiffel ou ponte do rio Tâmisa. Sua principal característica, além da aparência marcante, é a durabilidade, e o material é três vezes mais resistente do que o aço comum. Mesmo com toda essa resistência, o aço Cor-ten é mais leve. Outra particularidade, é que com o passar dos anos ele muda sua coloração ao criar camadas de proteção. Também é seguro.

A visão estratégica propiciou ainda uma economia na construção da rede, ao fazer o investimento com recursos próprios anteriormente a pandemia, e efetuar o pagamento de cerca de R\$ 1 milhão por quilômetro de rede, quando atualmente os valores estão o dobro. Foram investidos cerca de R\$ 32 milhões em recursos próprios, com todas as quitações realizadas e sem onerar o associado.

CARACTERÍSTICAS

- 128 postes
- Altura dos postes: de 17 a 60 metros (média 44 a 50m)
- Extensão da Linha: 23,2 quilômetros
- Material dos postes: aço patinável (Aço Cor-ten)
- Início da Linha: Santa Rosa (Forquilha)
- Chegada: subestação em Turvo

outubro. Logo após, um grande evento foi realizado para celebrar a maior obra da história da cooperativa. As celebrações ocorreram no Centro de Eventos Profª Iria Angeloni Carlessi/Parque de Exposições Prefeito Ives Olivo, em Turvo.

Comemoração

No dia 20 de setembro de 2022, a CERSUL comemorou 61 anos de história, marcada por uma trajetória de cooperativismo de sucesso com a participação de muitas pessoas. Nesta história, a CERSUL realizou a conexão de sua Linha de Distribuição de 69kV no domingo, dia 23 de



CERSUL pratica a menor tarifa de energia elétrica residencial do Brasil

Além de distribuir energia elétrica de qualidade e com segurança energética para o desenvolvimento e bem-estar dos associados, a CERSUL (Cooperativa de Distribuição de Energia) propicia uma tarifa diferenciada, que a colocou em outubro de 2022 como a menor tarifa de energia elétrica residencial praticada do Brasil. Anterior, se mantinha como um dos três menores valores por quilowatt entre as 105 distribuidoras do Brasil.

O presidente, Jonnei Zanette (Nei), pontua que a CERSUL chegou a 61 anos praticando uma das menores tarifas do Brasil, mesmo em meio a um cenário de dificuldades econômicas e uma crise hídrica para produção da energia elétrica: "A atuação comprometida do Conselho de Administração junto com a nossa equipe de funcionários faz com que tenhamos a satisfação de ter um atendimento diferenciado e com um preço justo. Isto é reflexo do trabalho estratégico, por meio de investimentos. Também temos a comemorar que os projetos incluem a visão de futuro da inauguração da Linha de Distribuição 69kV, o que vai nos propiciar manter este trabalho e ampliar ainda mais nossa atuação. Poucas cooperativas terão a capacidade que poderemos oferecer para nossos associados, com a manutenção de preço justo e qualidade no atendimento, além de energia em quantidade e qualidade", ressalta o presidente.

A conquista se dá pelo compromisso do Conselho de Administração em conceder 12% de desconto sobre a tarifa homologada junto a ANEEL, o que na prática, resulta na menor tarifa de energia elétrica residencial do país.

CADASTRO ÚNICO ATUALIZADO GARANTE TARIFA SOCIAL DE ENERGIA ELÉTRICA

Além de oferecer a energia residencial praticada mais barata do Brasil, a CERSUL ainda concede descontos sociais nacionais e próprios.

A Tarifa Social de Energia Elétrica é um desconto na conta de luz, fornecido pelo Governo Federal às famílias de baixa renda inscritas no Cadastro Único ou que tenham entre seus membros alguém que seja beneficiário do Benefício de Prestação Continuada (BPC). Associados da CERSUL além de

terem este desconto, contam com a vantagem de a cooperativa proporcionar desconto de até 50% na tarifa para consumidor Residencial Baixa Renda.

"A CERSUL nos ajuda muito. Soubemos da possibilidade de nosso cadastro ser incluído e tem feito muita diferença em nossas vidas. Nosso filho, Leonardo, tem hipertensão pulmonar, e depende de oxigênio. Conforme os médicos, é preciso dar qualidade de vida a ele. Não sabemos como será o dia de amanhã. Junto ao setor social de Turvo efetuamos o cadastro e passamos a receber o benefício de desconto de energia em fevereiro de 2022. Precisei sair do emprego para cuidar do Léo, que precisa estar, entre os cuidados, com a casa climatizada e eleva o uso de energia elétrica. O valor de nossa conta de energia baixou muito, e isto representa muito. É imensurável o quanto nos ajuda este benefício que a CERSUL dá de desconto, além do desconto nacional. É um apoio muito grande para atendermos nosso filho melhor. Não temos explicação da gratidão que sentimos ao sermos bem orientados pelo município, através do setor social, e desta preocupação da CERSUL em ampliar em mais 50% de redução a quem realmente precisa".

Jucélia Hermenegildo, esposa do cooperado Dirceu Correia



CERSUL assegura investimentos em toda área de atuação

A CERSUL atende a maior extensão de rede entre as cooperativas do estado de Santa Catarina e consegue manter um fornecimento estável graças ao investimento em infraestrutura, equipamentos e uma equipe técnica para atender aos cerca de 18 mil associados.

No quadriênio 2019-2023 foram construídos 471,6 quilômetros de redes e colocados 745 transformadores. O total investido em redes 13,8kV foi R\$ 26.276.687,37.

O presidente da CERSUL, Jonnei Zanette, explica que o Conselho de Administração geriu com estratégia e conseguiu efetuar as redes de expansão, reforma e ampliação.

Os municípios também serão impactados pela nova obra energizada e inaugurada, a Linha de Distribuição 69kV, que ajudará a elevar ainda mais o desenvolvimento ao propiciar energia elétrica em quantidade e qualidade para atrair novos empreendimentos e fomentar os atuais. Também tem a oferecer aos cooperados a menor tarifa residencial do Brasil.

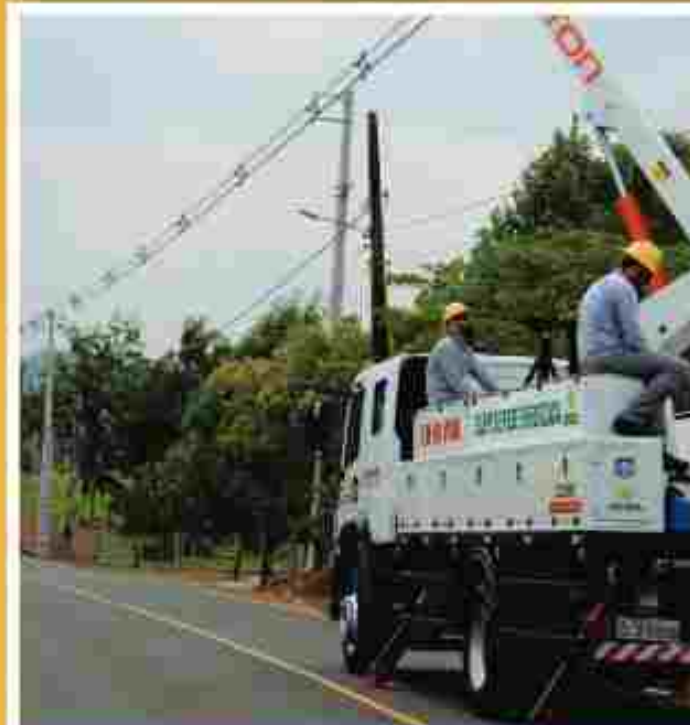

Investimentos em Turvo chegam a mais de R\$ 9 milhões

Turvo



A CERSUL realizou em Turvo a construção de 172,4 quilômetros de redes, instalou 186 transformadores e foi imobilizado R\$ 9.545.151,08.

Entre as principais obras de expansão e melhoria do sistema elétrico estão:



Reforma de rede e alteração para trifásico na localidade de São Felipe (Bombas de Irrigação)



Alteração/Reforma de rede utilizando-se de estrutura compacta na localidade de São Felipe



Reforma de rede na localidade de Rio Aparecida



Alteração para trifásico na localidade de Morro Azul II



Alteração/Reforma de rede utilizando-se de estrutura compacta na localidade de Turvo Baixo - Parte 2



Construção de rede na parte nova da Rua Usílio Tonetto, devido ao anel viário



Reforma de rede nas proximidades do parque industrial em direção a Linha Jundiá



Reforma de rede na localidade de Livramento



Alteração/Reforma de rede entre as localidades de Ponte Alta e Costa do Rio Pinheirinho

Outros investimentos:

Instalação de Religador na Localidade de Linha Contesol sentido Morro Chato

Reforma de Rede na Localidade de Turvo Baixo Parte 1

Reforma de rede na localidade de São Felipe

Meleiro recebe série de obras de expansão e melhoria do sistema elétrico

Meleiro



Quase 90 quilômetros de rede, instalação de 146 transformadores e imobilizado quase R\$ 7 milhões. Estes foram os investimentos que a CERSUL realizou no quadriênio para o município de Meleiro. Diretamente para Meleiro apresenta investimento de R\$ 6.941.361,29.

Entre as principais obras para Meleiro estão:



Alteração/reforma de rede no bairro Jardim América



Reforma de rede em Boa Vista/rota alternativa para alimentação de Morro Grande e Morro Chato (rua de Turvel)



Alteração/reforma de rede no bairro Rio Morto (Reurb)



Ampliação/reforma e instalação de novos transformadores na rede do Centro



Reforma de rede na localidade de Linha Zenke



Construção de rede compacta no morro do Novo Paraíso

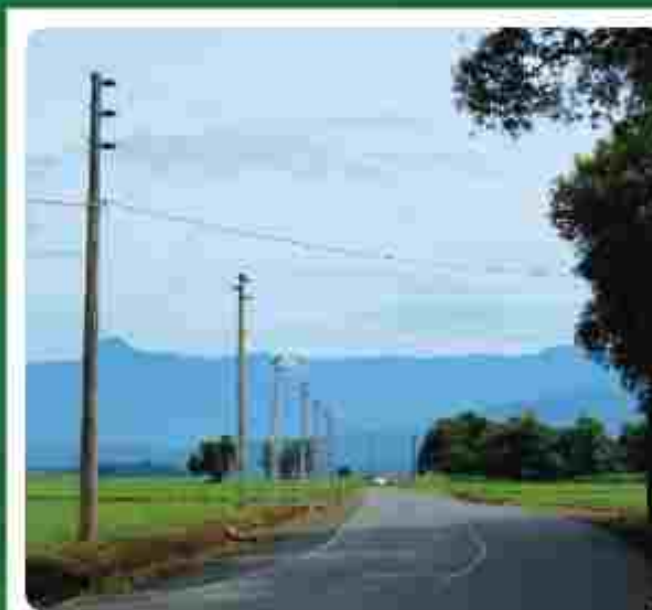

Reforma de rede na localidade de Tirilo às margens da rodovia SC 108



Alteração de rede para trifásico na localidade de Morro do Bodoque

Outros investimentos:

Alteração para trifásico na localidade de Rio Morto (divisa com Nova Veneza)

Alteração/reforma de rede utilizando-se de estrutura compacta no centro de Meleiro

Alteração/reforma de rede e mudança para trifásico na localidade de Vila União (parte 2)

Obras em Morro Grande aprimoram atendimento de qualidade

Morro Grande



O município de Morro Grande recebeu uma série de obras de expansão e melhoria do sistema elétrico que atingem 47,5 quilômetros de redes, a instalação de 94 transformadores e um montante de R\$ 2.303.250,96 imobilizados.

Entre as principais obras efetuadas para Morro Grande estão:



Reforma de rede na localidade de Três Barras



Substituição de Religador na Localidade de São Bento



Alteração/Reforma de rede na localidade de Três Barras



Ampliação de rede com cabos compactos no centro do Morro Grande



Construção de rede para fechamento de Anel Elétrico na localidade de Santa Luzia

Timbé do Sul recebe R\$ 3.548.965,57 em investimentos de redes

Timbé do Sul



Timbé do Sul recebeu um investimento de R\$ 3.548.965,57 para a construção de 81,4 quilômetros de redes, bem como a instalação de 155 transformadores.

No município, foram realizadas obras com particularidades diferenciadas, por ser área de serra. Na Serra da Rocinha, o trabalho técnico construiu uma nova rede com a diminuição de área e acesso para sua manutenção. Confira esta e outras obras efetivadas em Timbé do Sul:



Alteração para trifásico na localidade de Vila Belmiro



Construção de rede trifásica no Parque Industrial de Timbé



Reforma de rede e alteração para trifásico na localidade de Serra Velha



Ampliação/Reforma de rede na localidade de Rocinha / Reforma de rede e alteração para trifásico na Serra da Rocinha



Ampliação/Reforma de rede na localidade de Morro Azul

Ermo também passa por expansão e melhoria de redes

Ermo



A CERSUL construiu no município de Ermo 47,1 quilômetros de redes, instalou 83 transformadores e foi immobilizado R\$ 2.564.919,69.

Veja as principais obras de expansão e melhoria do sistema elétrico estão:



Reforma de rede entre as localidades de Morro do Ermo e Vista Alegre



Reforma de rede na localidade de Morro do Santana



Construção de rede para fechamento de Anel Elétrico na localidade de Garapuvu

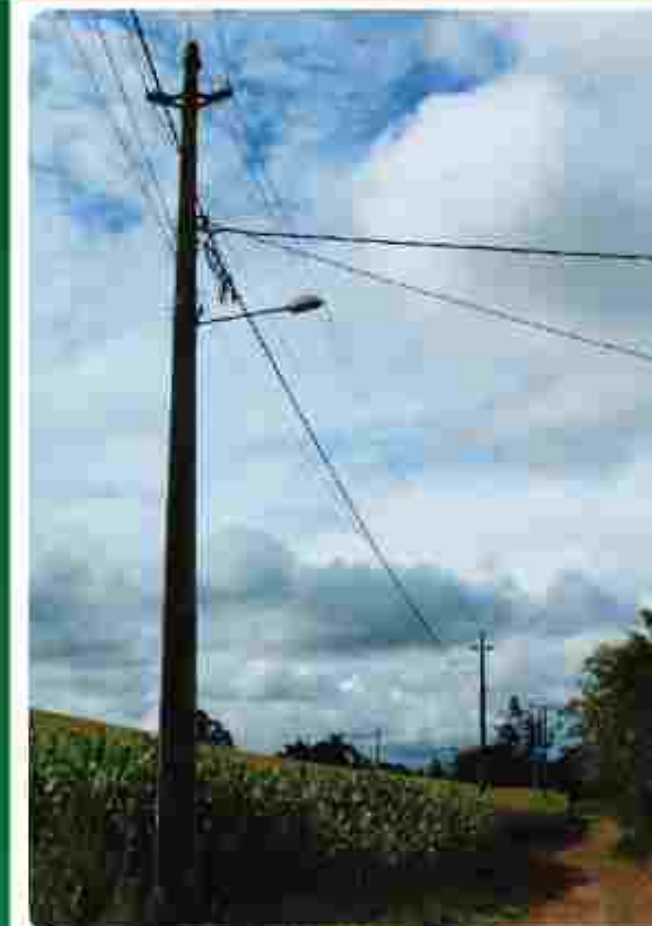

Alteração de rede monofásica para trifásica na localidade de Garapuvu



Alteração/Reforma da rede próximo à Escola Municipal no Centro na Rodovia BR 285



Reforma de rede entre o Centro do município de Ermo até Morro do Soares

Valorização da história

Preservar a memória é, sem dúvida alguma, uma das formas de contribuir para formação de consciência histórica e cultural. Contar a história das administrações da CERSUL e, que se une ao desenvolvimento regional, é um dos objetivos da realização da galeria de presidentes.

A entrega da galeria foi realizada durante grande evento de inauguração da Linha de Distribuição 69kV, os 61 anos de fundação da cooperativa e entrega da galeria de presidentes,

com a participação de ex-presidentes ou familiares. Após, a galeria foi instalada na sede administrativa.

Como diferencial, a galeria ainda traz placas que ilustram a primeira ata registrada para a fundação da cooperativa e também outra placa alusiva com o nome dos 25 primeiros sócios fundadores.



Nome	Mandato	Vice
Padre Paulino Talamelli	20/09/1961 a 05/04/1965	
Luiz Maragno	05/04/1965 a 30/09/1966	
Sebastião Moraes Mattos <small>(Pres. em exercício)</small>	05/04/1965 a 30/09/1966	
Dilton Rosa Prates	30/12/1966 a 20/04/1968	
Dauro Hugo Neis	20/04/1968 a 28/03/1971	
Celino Camargo Pires <small>(interventor)</small>	28/03/1971	
Deoclécio Nascimento <small>(interventor)</small>		
Ademar Prudêncio da Silva <small>(interventor)</small>	28/07/1973	
Mario Zatta	28/07/1973 a 23/05/1976	Alcides Cirimbelli
Martin Felippi	23/05/1976 a 08/04/1979	Umberto Manenti
	08/04/1979 a 28/03/1982	Venício Zanette
	28/03/1982 a 31/03/1985	José Pedro Bürigo
	31/03/1985 a 26/03/1988	Valentin Jurdines Colodel
	26/03/1988 a 31/03/1991	Danilo Piazza
	31/03/1991 a 26/03/1994	Angelo Simoni
	26/03/1994 a 29/03/1997	Iduino Mondardo
29/03/1997 a 25/03/2000	Henrique Stanger Mezzari	
Ari Pessi	25/03/2000 a 29/03/2003	Iduino Mondardo
Ronaldo Carlessi	29/03/2003 a 23/03/2007	Edio Olivo
Renato Luiz Manenti	23/03/2007 a 25/03/2011	Patrocínio Rosso Peruchi
Moacir Antonio Daniel	25/03/2011 a 27/03/2015	Wanderley Casagrande
Everton Aldir Schmidt	27/03/2015 a 30/03/2019	Jairo Luiz Canela
Jonnei Zanette	30/03/2019 a 03/2023	Sandro Cirimbelli Fábio Bardini



Incrível Atom realiza trabalho de consciência ambiental

O personagem da CERSUL, Incrível Atom, junto aos Amigos da Natureza e o Vigilante Cersul, tiveram bastante atividades nos últimos anos para trabalhar a consciência ambiental. Através de revista em quadrinhos, foram lançados os projetos para trabalhar questões como sustentabilidade, economia de energia, coleta seletiva e vegetação na rede elétrica.

Prevenir e conscientizar é o tema da segunda revista em quadrinhos lançada pela CERSUL (Cooperativa de Distribuição de Energia). Estudantes de 1ª a 4ª série de Turvo, Meleiro, Morro Grande, Timbê do Sul e Ermo receberam o material que traz o personagem Incrível Atom junto aos Amigos da Natureza em uma aventura que trabalha a questão das árvores próximas das redes de energia elétrica.

Devido a pandemia, o tema foi trabalhado com a explanação individual em cada sala de aula.



Em 2022 o projeto se deu através da terceira edição da nossa revista em quadrinhos, intitulada "O Incrível Atom em: Preservar é a nossa Natureza". O público-alvo deste projeto foram as crianças de 1ª a 5ª ano de todas as escolas municipais e estaduais de todos os municípios de atendimento integral da CERSUL (Turvo, Meleiro, Morro Grande, Ermo e Timbê do Sul). A CERSUL capacitou professores e realizou dois grandes encontros, com a apresentação de um teatro para reforçar o tema sustentabilidade e consciência ambiental. Incentivou a coleta de resíduos plásticos e premiou a escola que mais retirou da natureza os itens com um parque infantil. Quem ganhou foi a natureza com mais de cinco toneladas de plásticos com o destino correto.



Para marcar o dia da Árvore (21 de setembro) e os 60 anos da CERSUL (Cooperativa De Distribuição de Energia), completados no dia 20 de setembro, uma série de pedágios para distribuição de mudas nativas foi organizado nos cinco municípios em que a cooperativa atende integralmente. A blitz do 'Plantio Consciente' orienta sobre como plantar a árvore e principalmente evitar que seja próxima das redes de energia elétrica.

O tema ainda foi marcado com a distribuição de árvores em 2022 para as prefeituras, bem como em junho os profissionais colaboradores da CERSUL receberam mudas.



APAEs, Casa de Repouso e hospitais foram contemplados com valores financeiros

Os hospitais São Sebastião de Turvo, São Judas Tadeu de Meleiro e Santo Antônio de Timbê do Sul; as APAEs de Turvo, Meleiro, Timbê do Sul e Maracajá e a Casa de Repouso Santo Expedito, de Meleiro, Casa de Repouso Nosso Lar, Associação Vida Nova, CooperColmeia e Associação Irmã Carmem, foram beneficiadas com recursos entregues pela CERSUL. Cerca de R\$ 900 mil foi distribuído entre as entidades entre os anos de 2020 e 2022.

O Conselho de Administração aprovou a destinação dos recursos para as entidades, devido a importância do trabalho que desenvolvem, sendo uma extensão de atendimento também ao próprio associado da cooperativa.



CERSUL realiza primeira assembleia virtual

Com segurança e transparência, a CERSUL realizou a assembleia ordinária de 2021 de forma virtual. Apresentou entre os itens da pauta a prestação de contas, balanço patrimonial demonstrativo de sobras e investimentos, o que resultou em um dos melhores resultados dos últimos anos. Através de um sistema seguro, os associados votaram e aprovaram os itens da pauta por unanimidade. Foi a primeira vez na história da cooperativa que precisou ser feita uma assembleia diferente, em virtude dos decretos vigentes em prol da saúde pública diante da pandemia do coronavírus, o que gerou a preocupação por parte do Conselho de manter a integridade do associado sem deixar de cumprir com suas obrigações.



Bombeiros recebem desencarcerador

A CERSUL foi parceira com R\$ 25 mil dos R\$ 52.970,20 investidos em um equipamento desencarcerador a bateria, para uso do 3º Grupo de Bombeiros Militar de Turvo. Conforme o comandante, 3º Sargento BM Tiago Javurek Nunes, o equipamento é de suma importância para a atividade de resgate veicular, entre outras situações, possibilitando celeridade e agilidade nas operações de desencarceramento, devido ao desempenho que a ferramenta possui e por ser a bateria. Auxiliar com as demandas do Corpo de Bombeiros é pensar na segurança dos associados.



Projeto Natal Solidário entrega cestas básicas

Os CRAS (Centro de Referência da Assistência Social) de Ermo, Meleiro, Morro Grande, Timbê do Sul e Turvo receberam cestas básicas através do projeto Natal Solidário da CERSUL (Cooperativa de Distribuição de Energia). A CERSUL acredita que é uma forma de celebrar o espírito natalino, sendo que a cada ano é buscado uma estratégia diferente. O CRAS possui os cadastros para que chegue o alimento as famílias que necessitam.

Natal Solidário destina brinquedos para crianças

A CERSUL realizou em 2020 a campanha interna com o tema Natal Solidário. Sendo assim, os colaboradores, juntamente com o núcleo de mulheres cooperativistas, contribuíram com doações de brinquedos onde os mesmos foram entregues às crianças carentes nos municípios de abrangência. Para a cooperativa, a solidariedade é o sentimento que melhor expressa o respeito pela dignidade humana.

Atenção a quem presta atendimento

SIPAT valoriza união, técnicas e motivação

Saúde, qualidade de vida e integração marcaram as SIPAT (Semana Interna de Prevenção a Acidentes do Trabalho) da CERSUL. A CIPA (Comissão Interna de Prevenção de Acidentes) organiza ações para os colaboradores da cooperativa na busca de um ambiente ainda mais seguro, preparado e unido. A realização de exames é uma das práticas bastante aprovadas.



Treinamento aborda manual e procedimentos técnicos de segurança

Profissionais da CERSUL passaram por treinamento da Fecoerusc (Federação das Cooperativas de Eletrificação Rural de Santa Catarina) sobre normas técnicas – manual e procedimentos técnicos de segurança. O treinamento visa complementação, revisão, implantação e reciclagem de Normas e Procedimentos de Segurança da Fecoerusc.



Procedimentos ambientais são tema de treinamento

Legislação ambiental aplicada no dia a dia, construção de redes em área de APP (Área de Preservação Permanente) e identificação de árvores exóticas e nativas foram alguns dos assuntos abordados no treinamento para trabalhadores do setor operacional da CERSUL.



Dia da Mulher é sempre lembrado



Dia do trabalhador é marcado por confraternização



Ensaio isolantes propiciam segurança

O ensaio isolante, ou testes de equipamentos utilizados para trabalhar com energia elétrica, são realizados pela CERSUL conforme preconiza a NR10 (Norma Regulamentadora). O processo de análise das ferramentas de trabalho e equipamentos de proteção individual e coletivo (EPIs e EPCs) visa assegurar que os profissionais que lidam diretamente com a eletricidade estejam protegidos. Um laboratório móvel se desloca até a cooperativa para fazer o ensaio.



Vacinação contra a gripe cuida da saúde do trabalhador



Capacitação sobre NR 35



Treinamento aborda excelência no atendimento

Atender cada vez melhor o associado é o intuito da CERSUL. Para integrar, motivar e capacitar a equipe de atendimento foi realizado um treinamento de Excelência no atendimento ao cliente!



Colaboradores recebem bênção e presente de natal



Trabalhadores da CERSUL usam dia chuvoso para doar sangue

Em dias de chuva o trabalho em campo com eletricidade se torna perigoso. Diante desta situação, a CERSUL mantém os seus profissionais em segurança apenas para o atendimento de emergências. É a necessidade de estoques de sangue abastecidos é recorrente. Portanto, nestes dias, os trabalhadores aproveitam para praticar a solidariedade. Tanto a equipe do HEMOSC quanto do grupo de doadores agradece a parceria.



Ambiente reflete cuidado e dedicação

Um ambiente de trabalho é feito por muitas mãos e não é diferente em uma cooperativa de energia. Além do trabalho técnico de eletricitistas há profissionais como Jerusa Fávora da Silva, Grazieli Cadorin Pinto e Rosângela Correia Ré, que cuidam do espaço para associados e colaboradores.

O ambiente agradável passa pelas mãos delas, que atuam com cuidado e dedicação para manter tudo organizado para todos. O trabalho que uma equipe de limpeza desempenha é fundamental para a higiene, imagem e funcionamento dos ambientes.

Além do trio que atende no escritório sede, Dalvani Favarin Warnier atua no escritório de Timbé do Sul, e Ivonete Bordignon Mafioletti Mezari no de Meleiro.

E ser reconhecida traz mais motivação. A limpeza e a conservação, junto com aquele café e chás saborosos, propiciam qualidade para o desenvolvimento de atividades, além de receber os cooperados com a excelência que a CERSUL se propõe.



CERSUL comprometida com o associado

Embora pareça uma tarefa simples, o leiturista enfrenta alguns obstáculos, como chuva, cães bravos e locais de difícil acesso. A chuva não altera a rota do leiturista da CERSUL, Gustavo Coral, que realiza cerca de 400 medições diárias. O trabalho precisa ser feito sob a chuva, com capa e guarda-chuva, mas o comprometimento com o associado faz com que não se interrompa o cronograma e gere transtornos aos consumidores. Através do comprometimento da equipe de profissionais, o associado da cooperativa sabe o dia e a quantidade de dias que terá na fatura.



CERSUL presente em encontro estadual

Lideranças femininas, cooperadas e colaboradoras de cooperativas catarinenses participaram do 17º Encontro Estadual de Mulheres Cooperativistas, realizado em setembro de 2022 em Florianópolis. O evento é uma realização do Serviço Nacional de Aprendizagem do Cooperativismo no Estado de Santa Catarina (SENACOP/SC) e pode voltar a ser presencial após o período de distanciamento em virtude da pandemia do coronavírus.



CERSUL conquista troféu na Copa Cidade

A CERSUL conquistou o terceiro lugar e ainda ficou com o troféu de artilheiro do campeonato (Mateus - 6 gols), na 3ª Copa Cidade de Futsal (Turvo), na categoria Master 30-40 anos. Os campeonatos também puderam voltar a ser realizados após a ocorrência da pandemia do coronavírus.

Esporte e cooperação: união que dá jogo. Amizade, integração, participação e dedicação fazem parte de se envolver com as atividades comunitárias e que fortalecem os laços da equipe.



CERSUL sedia reunião da Fecoerusc

A CERSUL foi a anfitriã da reunião do Sistema FECOERUSC (Federação das Cooperativas de Eletrificação Rural de Santa Catarina) em 2021.

O presidente da CERSUL, Jonnei Zanette (Nei), observa que foi uma reunião bastante produtiva. "Foi uma honra receber aos demais presidentes e os profissionais que vieram conosco", cita.

A recepção também foi um momento especial de apresentar o trabalho desenvolvido. Para Nei, a CERSUL tem uma infraestrutura a se orgulhar junto as demais cooperativas. "Temos nossa representatividade e nos orgulha que entre as conquistas da nossa cooperativa está a Linha de Distribuição 69kV".

FECOERUSC - A missão da FECOERUSC é representar e fortalecer as 21 filiações para atuarem competitivamente no mercado energético, promovendo a satisfação dos cooperantes, colaboradores e dirigentes, contribuindo para o desenvolvimento e bem-estar da sociedade.



Funcionárias alegram ambiente de trabalho

Tem detalhes que colore a vida. E o setor de contabilidade/financeiro da CERSUL entende bem sobre o assunto. A cada mês uma bancada no centro da sala recebe uma decoração temática e encanta a todos que por ali passam. Como em junho, quando a equipe do setor se mobilizou e trouxe adereços juninos para deixar o ambiente mais bonito. A ação é fruto da criatividade e empenho delas mesmas, que se dedicam além do serviço de excelência, a criar um ambiente mais agradável. Para as funcionárias, o ambiente de trabalho é o segundo lar e deve ser valorizado.



Motorista técnico é tradição de família

André Pereira tem orgulho de ser motorista e ver que vivencia uma sucessão familiar. Seu pai, Francisco Pereira, se aposentou como motorista na CERSUL. Seu pai foi um dos primeiros motoristas, quando a cooperativa tinha apenas dois caminhões. Agora André já tem mais de 20 anos de história na cooperativa.

André se considera uma pessoa realizada em sua profissão por fazer algo que gosta. Pode acompanhar a evolução dos caminhões e equipamentos da CERSUL, assim como pode fazer sua evolução pessoal. Além de se capacitar para dirigir caminhão, concluiu o ensino médio, cursou o técnico em eletricidade e fez outros treinamentos que lhe deram oportunidade de capitanear uma equipe. Para André, é uma responsabilidade com satisfação ser o motorista do muck. "Há uma responsabilidade grande, porque o trabalho com a energia elétrica demanda bastante cuidado, mas é muito satisfatório cumprir com nossa missão", constata o profissional.



Ações em parcerias cooperativistas

Foram plantadas mudas de árvores nativas da Mata Atlântica nas margens do rio Serra Velha, em Timbé do Sul. A ação faz parte da recomposição da flora após supressão de 28 árvores para melhoria de uma rede de energia elétrica antiga na localidade de Serra Velha. O plantio foi realizado através de uma parceria entre CERSUL e o Programa AMABio do Sicoob Credisulca.



Cuidados da vegetação na rede elétrica

A vegetação é sempre bem-vinda e deve ser preservada. Porém quando as copas e galhos vistosos das árvores disputam o mesmo espaço com a rede elétrica podem ocasionar o desligamento de energia elétrica e/ou comprometer o fornecimento de energia elétrica.

A CERSUL possui equipe técnica habilitada e capacitada para a execução das respectivas podas, realizando a poda ecológica na vegetação. Esse tipo de poda evita que a árvore seja prejudicada e dessa forma contribui para a

preservação do meio ambiente.

Para a CERSUL é muito importante garantir o fornecimento de energia, assim solicitamos que seja observado algumas recomendações:

A legislação prevê que o proprietário do terreno por onde passa a rede elétrica respeitem a distância prevista na Lei nº 17.588 de outubro de 2018, que estabelece limites para o plantio de árvores exóticas e nativas próximo à rede de distribuição de energia elétrica.



- Recomenda-se, conforme legislação vigente, respeitar uma distância de 7,5 metros para ambos os lados, quando trata-se de plantio de vegetação nativa e 15 metros para ambos os lados no plantio de espécies exóticas (eucalipto e pinus). Evitar o plantio de árvores de grande porte, abaixo ou próximo a rede elétrica;
- Em qualquer situação de contato de árvores e/ou próximo a rede elétrica, avise a CERSUL no 0800 643 1920 (ligação gratuita);
- A poda das árvores só pode ser realizada por pessoal habilitado e treinado, pois apresenta risco de acidentes;
- Poda realizada de forma inadequada pode gerar queda de galhos ou árvores sobre a rede energizada, que acaba

provocando a interrupção do fornecimento de energia elétrica, e mais grave, acaba colocando em risco a vida de quem estiver próximo. Não tente executar a poda por conta própria;

- Fique atento a segurança, pois a vegetação próxima a rede elétrica também pode causar choque elétrico. Em dias de chuva, devido a umidade, as árvores podem ficar energizadas. Em caso de necessidade comunique a CERSUL no 0800 643 1920 (ligação gratuita) e mantenha distância;
- Entre em contato com a CERSUL antes de realizar o plantio de vegetação próximo a rede, bem como antes de realizar o corte da mesma, pois devem ser observadas e respeitadas as respectivas Legislações Ambientais

↳ Aos cooperados da CERSUL, há a observação ao Estatuto Social que solicita a contribuição de não plantar vegetação que possa atingir fios e cabos na faixa de domínio de redes de distribuição, cabendo retirá-las se existentes.

CERSUL comprometida com o desenvolvimento da região

Os relatórios apresentados pelo Conselho de Administração durante suas assembleias no último quadriênio comprovam que a CERSUL está consolidada entre as melhores cooperativas de infraestrutura do Estado em virtude da qualidade dos serviços que presta a seus associados.

Entre as confirmações está porque em 2021 a CERSUL chegou ao melhor resultado da história com R\$ 11.430.583,66 positivos no saldo líquido da cooperativa. "Entre os resultados que enfatizam a eficiência da gestão estão: as sobras de 2021 e tudo isso mantendo o compromisso com nosso associado, ao estarmos sempre entre as menores tarifas de energia elétrica no Brasil e chegando inclusive a menor tarifa residencial praticada em 2022, efetuarmos uma renovação da frota, realizarmos melhorias constantes nas redes, darmos suporte aos funcionários e um atendimento ágil ao consumidor", pontua o presidente do Conselho de



Administração, Jonnei Zanette (Nei).

Ano a ano, diretoria e equipe se empenharam em dar continuidade na melhoria e modernização de suas redes com o objetivo de garantir a melhoria dos níveis de qualidade do serviço. Também concluiu a Linha de Distribuição 69 kV de Forquilha até Turvo com o objetivo de reduzir os custos com a compra de sua energia. "Toda nossa qualidade na oferta de energia elétrica e em atendimento eficiente ao cooperado elevam os níveis para o desenvolvimento regional", ratifica o presidente Nei.

Além dos investimentos na infraestrutura, há preocupação em investir para que os colaboradores tenham segurança e capacitação. A parte social também é evidenciada. Além disso atua parceira das administrações públicas, indústrias e agricultura.



Auditoria da ISO 9001 aponta serviço de qualidade

Após a análise junto aos setores na CERSUL a equipe auditora recomenda a manutenção da certificação ISO 9001:2015 ao comitê da DQS.

Entre os pontos fortes, a equipe auditora, Leila Mara Machado Babinski Ramos e Afonso Sérgio de Sant'Anna Gomes, destacou a equipe e organização consciente com relação a sua contribuição para a eficácia do Sistema de Gestão

da Qualidade e que a Alta Direção planeja, prevê e efetivamente empenha recursos para a melhoria de seus processos operacionais, prevê investimentos, favorecendo que a infraestrutura para os seus processos adquiram mais eficiência para o alcance da conformidade da prestação dos serviços aos clientes.

CERSUL trabalha para restabelecer fornecimento de energia

Devido aos fortes ventos e chuva intensa em alguns períodos, como em março de 2022, em que ocorreram mais de 100 ocorrências de interrupção no fornecimento de energia elétrica, a CERSUL se organiza com várias equipes em campo para restabelecer o fornecimento de energia elétrica o mais rápido possível.

As ocorrências mais comuns ocorrem em virtude da proximidade de árvores junto a rede de energia. Com a queda da árvore há estragos na rede.



A palavra de quem vivencia a CERSUL



"A CERSUL é ótima e com profissionais ótimos. Me sinto como parte de uma família. Seja qual funcionário que encontrar nos tratamos bem. O lema de municípios pequenos é que tem trezamos anos amigos. Além disso ele fazem um serviço bem feito, temos energia boa que raramente tem queda. Quando precisamos sempre atendem bem".

Adão Cardoso - agricultor/Timbó do Sul



"Além de ser importante no investimento de energia elétrica, tivemos parte das entidades que receberam uma doação em dinheiro e que nos foi muito importante. A cooperativa ainda foi parceira durante a distribuição de material de obra, pois nos cedeu diversas espécies para que os estudantes levassem para casa e plantassem com suas famílias como parte do projeto da escola. Semos bem atendido pela CERSUL. É um atendimento rápido se qual funcionário atender com amor".

Márcia Regina Borges Melo - Diretora da APAE/Timbó do Sul



Vimberg a CERSUL desde a fundação com pessoas como eu Sebastião o seu Davi, quando as construções eram no litão. A energia chegou no Amola Foca. Vi várias transformações na CERSUL desde o primeiro presidente, sendo que cada um quis melhorar a vida das pessoas. Vivi a época que a energia chegou e fazer uma a duas vezes por dia e a tecnologia veio chegando e hoje temos duas subestações com geração de energia para todos os consumidores. Quando eu falamos energia os consumidores tinham duas coisas: qualidade e preço. Qualidade sempre venceu e preço estamos entre as tarifas menores do Brasil. Para mim, é um dos sistemas de distribuição de energia pelo que vejo, uma das melhores do Brasil, com uma infraestrutura ótima. Temos responsabilidade com a casa na praia e se vê que não há burocracia e um atendimento imediato. Temos que agradecer as pessoas que trabalham na CERSUL. A CERSUL é feita de associados que quem trabalha.

Agnes Blava - servidor público/Timbó do Sul



"Sempre que preciso de atendimento a CERSUL, me atendem muito bem. Seja na minha residência ou na minha madeira, todo serviço foi feito de forma bastante rápida, com instrução e com atendimento humanizado. A gente sabe que pode contar com uma energia de qualidade sem ter preocupações".

Lidia Passamai Gregolin - empresário/Ermo



"Sem energia elétrica não somos nada. É a base de tudo sendo um pequeno negócio. Uma hora que ficamos sem já traz muitos prejuízos, pois quando arrua, embora as máquinas, traz uma série de transtornos. Como não chega reclamações até a direção é porque temos energia de qualidade sem falhas com um serviço de qualidade. Quando se pensa em CERSUL se pensa em produção de excelência e qualidade. Temos empresa em outro estado e sentimos a necessidade de fazer investimento em um gerador para não comprometer os serviços e sente esta diferença na qualidade. O atendimento também é ótimo, uma importância, pois é um atendimento personalizado que vamos e resolvemos sem burocracia. Há rapidez no que atendem. Temos expectativa de como tem após a inauguração da Linha de Distribuição 69kV".

Arno e Denise Bendo - empresários/Ermo



"Para o bem funcionamento de uma empresa o bom atendimento é essencial e a CERSUL tem este diferencial. Tudo sei que precisamos alcançar o bem e a CERSUL sempre nos ajuda".

Ramon Luciano Dal Toé - empresário/Morro Grande



"A eficiência e a antecipação dos problemas são diferenciais na CERSUL. O atendimento é bom e quando surge uma emergência logo atende a ocorrência e estão nos dando suporte. Raramente vemos a falta de energia, o que é positivo pela qualidade de infraestrutura que organizaram".

João Oscar Passamai Magagnoli - Vendedor e agricultor/Morro Grande



"Trabalhar em CERSUL é pensar em energia elétrica e temos um atendimento bom. Se damos importância quando falta luz e como fazemos falta não nos damos conta de quanto tempo tem serviços. Estamos na expectativa do projeto da internet, pois se o funcionamento de energia é bom, o que nos obrigam deve ser de qualidade. Tivemos alguns casos de ventos fortes e tudo foi resolvido com rapidez e eficiência. Ainda tem o preço, que comparado aos outros estados tem bons valores".

José Luis Pacheco - ex-delegado/Timbó do Sul



"Não vivemos sem energia elétrica, então não vivemos sem a CERSUL. Quando ficamos algum tempo sem energia a gente já sabe e percebe que vem melhorando bastante toda a logística, sendo que quer melhorar os serviços. A parte da renda qualidade de energia é excelente, um grande diferencial nosso".

João Batista Dal Pass - empresário/Timbó do Sul



"A CERSUL é parceira de todos os municípios, em todos os municípios e cada município se torna mais organizado na estrutura de uma empresa. Com isso de serviços a gente vê o comparativo em atendimento e preço está uma boa vantagem para a CERSUL. Fora da área de cobertura da cooperativa tem quem de ficar de cinco a seis dias sem energia elétrica e sem falar no preço, que é uma das tarifas mais baixas".

Giovanni Magel Senes - Diretor de Saúde/Ermo



"Cheguei em agosto de 71, em Ermo e não tenho 50 anos como associado desde que tive minha própria residência e sempre fui muito bem atendido. A energia elétrica é essencial e permite-se a evolução para manter o nível sem desligamento. A CERSUL é a melhor e necessitam melhorar os serviços que reclamam".

Pedro da Silva - empresário/Ermo



"Sempre que preciso estiveram a disposição. Antes de fazer um pedido na rede a gente percebe que já estão se preparando e fazendo a manutenção. Omito de que propõe a redução o consumidor da CERSUL e tem atendido com os serviços bem executados".

Marcos Fernando Rorato - empresário/Ermo



"Tudo sei que procuramos a CERSUL, fomos rápidos para nossas questões. O atendimento na cooperativa é muito bom. A energia tem bastante qualidade e a gente sabe que quando precisa tem os serviços com eficiência".

Odiluz Brita - empresária/Morro Grande



"Não temos o que reclamar. Sempre serviços bem atendidos. Como não percebemos falta de energia não temos o que ficar fazendo reclamações por vezes esquecemos de ligar".

Ken Marcarini Magagnoli - agricultor/Morro Grande



"Temos energia pela CERSUL. Se não for a melhor distribuidora da região, está entre as primeiras dando assistência a ser associado. Só tem a dar 10 e nada a reclamar. Há rapidez no serviço e está nos bem feito pelos profissionais. É essencial o trabalho feito com urgência sempre para evitar que o consumidor em caso de uma emergência dependa sem luz em casa como há em outros locais".

Miguel Jafé Rios - presidente Cooped/Meleiro



"Está ótima a CERSUL. A instalação da Linha de Distribuição 69kV em uma obra irreversível e vai trazer economia para a cooperativa e para a sociedade. O projeto de internet é outra ação importante que não podemos ficar para trás. O associado vai ser beneficiado e vai ter a oportunidade de ter mais serviços com qualidade".

Everaldo Martins (Jeca) - Meleiro



"A CERSUL tem uma visão de futuro, tanto que a distribuiu energia principalmente na construção da Linha de Distribuição 69kV e projeto a região como uma infraestrutura como fonte de energia, sendo que importante progresso para os municípios, estado e União. No caso da cooperativa, sempre tem atendidos enquanto CooperCoiméia e para outros associados. Há sensibilidade em dar atendimento aos produtores de leite, pois é um produto amável que demanda da energia elétrica para sua qualidade. Enquanto cooperativa e associados temos qualidade em energia e atendimento. Fiz parte do Conselho Fiscal e sei de comprometimento em atender bem aos associados".

Antônio Simoni - presidente CooperCoiméia/Meleiro



"É um prazer ser associado, pois sempre temos bons atendimentos. Uma das vantagens é que a energia é em quantidade e qualidade e não vemos falta. Mesmo com todos os problemas de outro atendimento e enquanto temos energia, nos vizinhos muitas vezes estão sem. Sempre tem serviços e ter o histórico em Maracajé nos ajuda ainda mais".

Pedro Matos - agricultor/Maracajé



"Para mim é ótimo ser da rede de energia da CERSUL, pois a cooperativa possui um preço diferenciado e ainda tem o diferencial de atendimento. As cooperativas são reconhecidas por este bom trabalho e a CERSUL oferece um serviço muito bom".

Valmir Odebrecht - empresário/Maracajé

Prefeitos



"A CERSUL é uma cooperativa exemplo e que passou por uma revolução administrativa. Conseguimos resgatar o cooperativismo com credibilidade. Para nós que estamos na frente da administração municipal sabemos da importância desta parceria chamada CERSUL. É um exemplo de atendimento, qualidade e de preço. Nossos parabéns e gratidão a todos presidentes, a quem fez parte dos conselhos de administração, os que de alguma maneira ou outra ajudaram para chegar neste potencial. Agradecer também a cada colaborador de todos os setores por serem profissionais valiosos. Foi vício com muito orgulho nesta gestão e tivemos o sonho desta magnífica obra da Linha de Distribuição 69kV, e após tantas reações, com muitos desafios e responsabilidade, esta obra foi realizada. Parabéns".

Sandro Crimbelli - Prefeito de Turvo

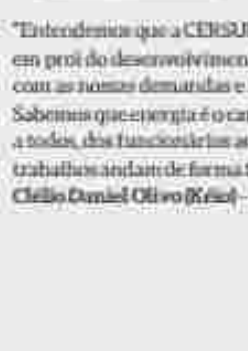

"Entendemos que a CERSUL é uma empresa de interesse público da nossa região e que desenvolve a muitos anos um grande trabalho em prol do desenvolvimento desta. Sempre muito bem administrada, e agora com o Nel Zanetti, só temos elogios, muito atencioso com as nossas demandas e buscando sempre o melhor como agora com a inauguração da Linha 69kV, ao qual estamos presentes. Sabemos que sempre é o caminho do desenvolvimento e é isso que a CERSUL vem buscando para nossa região. Nossos agradecimentos a todos, dos funcionários ao Conselho de Administração, que tanto se dedicaram e identificaram muito com nossa região, por isso que os trabalhos andam de forma tão relevante".

Clelio Daniel Odebrecht - prefeito de Morro Grande



"A visão que tenho da CERSUL, em primeiro, é dar os parabéns a todos que passaram, pois o resultado que vemos é reflexo de uma construção, que inclui a atual administração. Hoje a CERSUL é uma das melhores cooperativas do Brasil. Para nós que somos atendidos por ela, um especial res que estamos a frente das administrações municipais, sabemos de sua importância. Em primeiro lugar temos energia de qualidade; em segundo lugar temos a energia residencial mais barata do Brasil, e em terceiro lugar é com orgulho que dizemos que temos um dos melhores atendimentos. Em comparação a outros locais que pode levar até meses para ser atendido, nossas respostas já vêm em questão de minutos".

Roberto Blava - prefeito de Timbó do Sul



"A CERSUL conseguiu resgatar nos últimos anos o cooperativismo em toda nossa região. Todos os presidentes e diretores que passaram pelas últimas administrações mostraram um modelo de gestão que trouxe a cooperativa uma potência no setor de energia elétrica, trazendo qualidade desde o atendimento e fazendo chegar ao consumidor final credibilidade e energia de qualidade. Os serviços prestados pela CERSUL têm sido apresentados a toda a população de maneira correta e promissora. E isso é muito importante para o bem-estar de todos os seus colaboradores. O município de Ermo tem orgulho em fazer parte da área de abrangência da CERSUL e assim nossa população ermorese poder aproveitar toda essa energia de qualidade e todo bom trabalho oferecido pela cooperativa. Para a administração pública essa visão de gestão e qualidade de serviços é um potencial visto com ótimos olhos. Esse modelo de gestão tem que ser copiado, pois é viável, e de suma importância para que os próximos gestores tenham o compromisso e comprometimento de carregar a cooperativa com todo esse carinho. Sabemos que a partir de agora com a nova Linha de Distribuição 69kV, a capacidade de abastecimento vai dar um salto muito grande trazendo geração e alta capacidade de carga, principalmente para as grandes empresas que possivelmente tenham um atrativo de se instalar no nosso município e que com certeza trará mais desenvolvimento para todos nós".

Paulo Della Vecchia - prefeito de Ermo



Funcionários



Trabalhar no setor de atendimento comercial, é muito bom! O trabalho cooperativo, é como uma grande família, estamos aqui para nos apoiar e atender bem aqueles que fazem da nossa cidade melhor: os nossos associados. Trabalhar na CERSUL, representa muito crescimento pessoal e profissional.

Josiane Gerardi Pagani - Atendente



Eu gosto do que faço e trabalhar na CERSUL é uma ótima cooperativa. No setor que trabalho é bom, estou com uma equipe excelente, na qual cuidamos da limpeza das redes, essencial para que não impacte em desligamentos de energia elétrica.

Vaniel Piazza Consenso - Eletricista (equipe limpeza de rede)



Trabalho com amor, dedicação e gosto do que faço. É muito gratificante. Temos uma troca de experiências, posso dizer que diária, entre nós os colaboradores e os associados, em uma área de abrangência bem ampla, isso nos proporciona uma grande integração. Somos uma grande família com cerca de cem colaboradores que representam aproximadamente 18 mil sócios levando aos seus lares, comércio e indústrias a alegria, felicidade, bem estar e conforto com a nossa

energia e a mesma que nos proporciona cada dia estarmos de pé para que possamos ser mais ágeis e fazer o nosso melhor para que não falte essa energia.

Jerri Adriani Fernandez - eletricista (supervisor operacional)



Trabalhar no meu setor é bom porque nós conversamos pra executar o serviço da melhor forma e com agilidade e segurança. A CERSUL é uma empresa ótima de trabalhar que dá todo o suporte para que o serviço venha a ser executado. É uma empresa séria que ajuda os funcionários dentro de suas possibilidades.

Josené Possamai - eletricista motorista



Trabalhar na CERSUL está sendo um marco histórico em minha vida. Entrei na empresa no ano de 2004 e tive a oportunidade de evoluir e trabalhar com excelentes profissionais que depois de um tempo se tornaram grandes amigos. A Cooperativa proporciona um ambiente de trabalho excelente, com uma estrutura de botar inveja em grandes empresas. Ambiente agradável de trabalho, capacitação contínua para seus funcionários e sempre atenta e parceira

quando precisamos. Trabalho no setor técnico e meus amigos de setor são excelentes profissionais, super capacitados e sempre prontos para ajudar a cooperativa a crescer e atender nosso associado. Pessoal engajado!

Tiago Elias (supervisor técnico)



Gosto de trabalhar no meu setor e na atividade que exerceo, trabalhar na CERSUL é uma oportunidade que tive para aprender algo a mais através do curso técnico e ser em prática no dia a dia.

Alexandre Fadeni Costi - eletricista



Trabalhar no setor comercial é muito gratificante! Saber que a cada associado que nos procura, para esclarecer uma dúvida ou fazer solicitações, estamos ajudando. Sempre buscando melhorar, para deixar os consumidores realmente satisfeitos, quando precisam do nosso atendimento! Próximo de completar meus seis anos nesta cooperativa, uma trajetória que representa gratidão, ajudamos as pessoas a realizar parte de seus sonhos.

Adriani Macarini - Atendente



Eu gosto de trabalhar no setor contábil, pois é o setor onde colho as informações de todos os outros setores para analisar os custos, despesas e receitas, para assim elaborar os relatórios que ajuda diretamente nas tomadas de decisões, então é um setor que está sempre envolvido com a parte administrativa da empresa. Temos uma equipe de trabalho muito boa, sempre disposta a se atualizar e aprender. Trabalhar na CERSUL pra mim de certa forma é como trabalhar para

a comunidade, como é uma Cooperativa sempre estamos trabalhando não só para a CERSUL ter uma vida financeira saudável, mas também para sempre tentar beneficiar o associado no que for possível dentro do que as regras do setor de energia permitem.

Joelma Walnier - contadora



A CERSUL é uma referência em atendimento, eficiência e qualidade e é muito bom poder fazer parte do quadro de colaboradores e saber que posso contribuir para que o cooperado esteja satisfeito com o atendimento. Atuar no COD (Centro de Operação de Distribuição) é estar comprometido em atender o associado 24 horas por dia nos sete dias da semana de forma mais eficiente possível.

Fernando Dondosola da Silva - operador COD



Gosto da profissão que escolhi e das ações que desempenho. Desde que entrei na CERSUL trabalhei no setor de limpeza de rede e neste ano de 2023 passei a trabalhar em outro caminhar, função e equipe e está sendo bom também. Trabalhar na CERSUL representa oportunidade de aprender cada vez mais e crescer como profissional.

Mateus de Souza Felisberto - eletricista



No meu setor, desde 2005 trabalhando na linha viva, confesso que tenho muitas histórias e desafios. Esta é a palavra: um desafio a cada dia, a cada tarefa a ser realizada, muitas técnicas a serem colocadas em prática, muita atenção a todos equipamentos, se estão todos em condição de trabalho. E trabalhar na CERSUL é uma honra, meu pai também trabalhou aqui, vivi minha infância, juventude, e quando adulto aproveitei a oportunidade que me foi dada, aos quase 18 anos de

idade. Hoje com quase 45, ainda aqui com muita vontade, disposição de continuar contribuindo para o melhor da CERSUL e passando um pouco das experiências aos novos colaboradores que vão chegando.

Evandro dos Reis - eletricista Linha Viva

Depoimentos



61 anos se passaram e a CERSUL alcança inúmeras realizações que a colocam como destaque entre as cooperativas de distribuição de energia do Estado. Apesar das dificuldades enfrentadas no período, hoje temos uma Linha de 69 kV completamente concluída e já dando o resultado esperado. A melhoria e a construção de redes formam uma constante durante os últimos anos, junto com atendimento de excelência que só é possível através de um quadro de colaboradores que é referência em nosso segmento. Vale lembrar, que este objetivo foi alcançado com a contribuição de todos os outros presidentes junto com suas respectivas diretorias que de uma forma ou de outra trouxeram a CERSUL, assim, de forma consistente, possibilitando o sucesso dos últimos anos. Quero destacar aqui a diretoria atual a qual faço parte, que sempre esteve presente atuante nas decisões e referenciar o presidente Amari Zanetti que foi o propulsor desta administração, sempre ouvindo e compartilhando decisões com sua diretoria, suas tomando a frente em momentos decisivos e em contradições para as conquistas alcançadas.

André Magagnoli - membro Conselho de Administração CERSUL



Deputado estadual Tiago Zilli: A CERSUL, vem mostrando, ao longo de sua história, o quanto se empenha para o conforto da população e o crescimento da região. A evolução é uma marca forte da CERSUL e o investimento realizado, na modernização da Linha 69kV, demonstra esse compromisso de extrema importância para continuar oferecendo energia de qualidade, preço competitivo, atendendo oportunidades para empresas se instalarem em nossa região, gerando, consequentemente, emprego e renda. Tenho muito orgulho da "nossa" Cooperativa. Acredito muito que o trabalho e os investimentos continuem acontecendo, para que o abastecimento da região do Brasil, sempre que possível, nos lembre do quanto somos bem atendidos pela CERSUL. Desse jeito que esse tipo de aproveitamento esteja presente, sempre Parabéns CERSUL!



Deputado estadual José Milton Scheffer: A Linha de Distribuição 69kV é um projeto histórico que diz respeito ao fornecimento de energia para nossas cidades e que ainda precisamos. Projeto que dá garantia de futuro melhor para esta geração e para a próxima. Cidadania está sendo desenvolvido. Acompanho e observo a evolução da cooperativa. Em outras municípios se referem a qualidade que a CERSUL presta. No Atendimento junto aos deputados que atuam na frente do cooperativismo e estão sempre presentes para encontrar caminhos que estão sendo feitos das cooperativas. Graças ao trabalho da Ficoerac, criamos espaço para que futuramente possamos conviver com cooperativas e é muito justo que avancemos. Exemplo de associativismo e de resultados onde vemos cidades evoluindo e a CERSUL é um grande instrumento de desenvolvimento. Esse projeto da LD traz uma grande segurança. Também há muito diferencial um quadro técnico diferenciado. Sabemos da luta para concluir a Linha, o trabalho e o investimento foi fruto de economia e muita gestão. Falo no passado quando dá certo, mas precisamos mostrar as referências e a CERSUL é uma cooperativa que deu certo. Não tem desenvolvimento e progresso sem a infraestrutura (energia). Ouvimos notícias da CERSUL e desta cooperativa é sempre notícia boa.



Ronaldo Castelli - Ex presidente da CERSUL: A modernização da Linha de Distribuição 69kV atraiu novos investimentos para as municípios atendidas pela cooperativa com geração de emprego e renda. Foi sobre o Conselho de Administração da CERSUL e seus colaboradores por este grande investimento que foi a implantação da Linha de 69kV ligando a rede básica. Com isso, vai gerar grande economia para a CERSUL, dando condições de fornecer energia de qualidade, quantidade e reduzir preço possível. É com este tipo de investimentos que a cooperativa sempre junto a ANEL, mantém seu equilíbrio financeiro.



Ex presidente Renato Luis Masetti: A CERSUL, teve seu início ligado pelas primeiras ligações. No decorrer dos anos fomos um salto para qualidade com a subestação e Linha 69, sempre com apoio do corpo técnico. Seguimos boas estratégias para ter qualidade de fornecimento e bom preço. Agora mais um salto que a CERSUL atingiu. A diferença com a linha 69 que está aqui e o caso. A outra é da COERAC. Cada presidente que passa coloca uma marca para sempre nesta grande cooperativa.



Ex presidente Emerson e presidente da COOPERA, Waldi Rampinelli: É uma grande festa a CERSUL comemorar seus 61 anos com a inauguração da LD concluída, e sólida, construção da Linha de Distribuição 69kV. Sua construção traz resultados para toda área de abrangência sendo feita para uma cooperativa. A celebração fica feliz quando vê uma associada crescendo e bem estruturada. Dificuldades em relação da Ficoerac que em tempos atrás não aceitava atender como nem no cooperativismo e nem na gestão pública. Fazem gestão com profissionalismo e é isto que existe na CERSUL: gestão profissional. Não que somos visíveis temos comparado com a maioria e isso é princípio de cooperativismo que é a intercooperação. Três anos de experiência e ideias para que nosso cooperado tenha energia sempre de qualidade e preço justo.



Presidente da Ficoerac e presidente da CEREI, Edson Flores da Cunha: Este avanço da CERSUL ajuda a impulsionar o crescimento das demais linhas. Entregue serviços de alta qualidade para os clientes da região, que são os associados, com as melhores tarifas possíveis, são gestões que os nossos cooperativistas de energia percebem e comemoram. O investimento da CERSUL nesta Linha é mais uma prova disso e é notória a boa prática e implantação para todos os filiados.

Conselho de administração



Membros efetivos



Membros suplentes



CONSELHO FISCAL

Membros efetivos



Membros suplentes



DELEGADOS

Membros efetivos



Membros suplentes

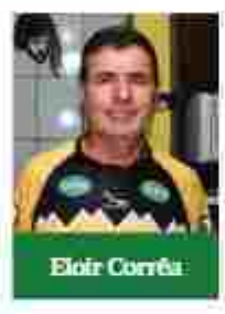

CERSUL se destaca no compromisso com o associado

Imobilizações 2019-2022

Linha de Distribuição 69kV	R\$ 32.134.406,77
Linhas e Redes	R\$ 26.276.687,37
Veículos	R\$ 3.381.135,31
Sistemas de Medição	R\$ 1.415.775,61
Máquinas e Equipamentos	R\$ 222.312,92
Móveis e Utensílios	R\$ 190.117,05
Software	R\$ 115.227,23
Total de Investimentos	R\$ 63.735.662,26

CIDADE	TOTAL IMOBILIZADO	EXTENSÃO REDES	TRANSFORMADORES
Araranguá	R\$ 593.817,51	10,1 km	28
Ermo	R\$ 2.564.919,69	47,1 km	83
Forquilha	R\$ 454.163,66	8,8 km	19
Maracajá	R\$ 325.057,61	7,3 km	16
Meleiro	R\$ 6.941.361,29	97,3 km	165
Morro Grande	R\$ 2.303.250,96	47,5 km	94
Timbé do Sul	R\$ 3.548.965,57	81,4 km	155
Turvo	R\$ 9.545.151,08	172,4 km	186
TOTAL	R\$ 26.276.687,37	471,6 km	745

ANO	OBRA	VALOR	ANO	OBRA	VALOR
2019		R\$ 2.527.917,70	2019		R\$ 2.229.417,30
2020		R\$ 3.727.698,15	2020		R\$ 13.343.102,81
2021	Redes elétricas	R\$ 7.000.609,28	2021	Linha de distribuição 69kv	R\$ 13.050.290,28
2022		R\$ 13.020.461,70	2022		R\$ 3.511.596,38
TOTAL		R\$ 26.276.687,37	TOTAL		R\$ 32.134.406,77

ANO	OBRA	VALOR
2019		R\$ 4.757.335,00
2020		R\$ 17.070.800,96
2021	Redes elétricas + linha de distribuição 69kv	R\$ 20.050.899,56
2022		R\$ 16.532.058,62
TOTAL		R\$ 58.411.094,14

Canais de atendimento

As novas tecnologias permitem aprimorar cada vez mais o atendimento, com a oferta de plataformas, como é o caso do chatbot. A CERSUL lançou para atender aos seus associados, um serviço via WhatsApp, através do telefone (48) 3525 8400. O canal permite emitir segunda via, consultar débitos, informar falta de energia ou falar com os atendentes durante as 24 horas por dia e em sete dias da semana.

Os associados da CERSUL contam ainda com um canal de atendimento através do número 0800 643 1920. Através deste número é possível ao associado informar a falta de energia, bem como fazer a solicitação da religação por corte. A ligação é gratuita e funciona 24 horas por dia, todos os dias da semana também.

A CERSUL também possui um aplicativo de celular. Através deste, além de poder informar a falta de energia, o público poderá acessar o seu histórico de serviço, faturas e consumo, a segunda via da fatura, entre outros serviços. O nome do aplicativo é CERSUL MOBILE, e pode ser baixado no celular pelo Play Store ou APP Store.

Outra forma de interação é pela Agência Virtual. Segunda via, débitos, informar falta de energia, consultar

serviços, consultar atendimentos, consultar desligamentos programados, dúvidas, reclamações, sugestões, elogios e histórico de consumo são algumas das possibilidades. O acesso na <http://agencia.cersul.com.br/Agencia/Inicio> link no site www.cersul.com.br é feito através da Unidade Consumidora (UC) e o CPF/CNPJ. A UC deve ser digitada sem o dígito (apenas os números antes do traço).

Ainda como contato há o SMS. Envie SMS para 27800 com o texto #CERSUL FALHA e o número da UC para informar falta de energia. Envie SMS para 27800 com o texto #CERSUL DIV e o número da UC para saber o valor total da dívida. Envie SMS para 27800 com o texto #CERSUL BARRA e o número da UC para receber o código de barra de suas faturas em aberto.

Vale lembrar que, no momento do atendimento, deve-se ter sempre em mãos o número da sua UC (unidade consumidora).



0800 643 1920

Chama
no ZAP
(48) 3525 8400



Turvo



Timbê do Sul



Ermo



Maracajá



Morro Grande



Meleiro



CERSUL